

Imię Nazwisko

Ulica, 00-000 Miasto
adres@email.com
Numer telefonu

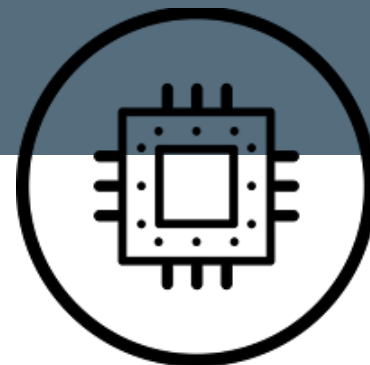

Wykształcenie

- **Szkoła Przykładowa**, Poznań — 01.09.2012-30.06.2014

Doświadczenie

- **monter elektronik, Firma Przykładowa**; Poznań
01.01.2015–30.06.2015
Montaż podzespołów elektronicznych.

Umiejętności

- Podstawowa wiedza z obszaru elektromechaniki
- Umiejętność identyfikacji i rozwiązywania problemów technicznych
- Umiejętność konfiguracji wstępnej sprzętu elektrotechnicznego / elektronicznego
- Umiejętność podejmowania działań prewencyjno-korekcyjnych w oparciu o posiadane dane
- Umiejętność posługiwania się narzędziami niezbędnymi w elektronice
- Umiejętność regeneracji określonych podzespołów maszyn zgodnie z opracowanymi instrukcjami
- Umiejętność ustawiania parametrów na stanowiskach roboczych oraz liniach produkcyjnych
- Wiedza z zakresu elektroniki

- **Znajomość dokumentacji technicznej, schematów elektronicznych**
- **Znajomość i przestrzeganie 5S**
- **Znajomość i przestrzeganie przepisów BHP i ppoż.**
- **Znajomość nazewnictwa fachowego i elementów elektronicznych**
- **Dokładność**
- **Sumienność**
- **Umiejętność ciągłego uczenia się**
- **Umiejętność komunikowania się w organizacji**
- **Umiejętność komunikowania się z klientem**
- **Umiejętność pracy w zespole**
- **Umiejętność prowadzenia dokumentacji technicznej**
- **Umiejętność twórczego myślenia (kreatywność)**
- **Uprawnienia SEP w zakresie eksploatacji do 1kV**
- **Zdolność dzielenia się wiedzą i umiejętnościami**
- **Umiejętność dbania o porządek na stanowisku pracy**
- **Znajomość oprogramowania Microsoft Office**

Języki

- **Angielski**